MOSINA OSIEDLE
Mieszkanie 23/2

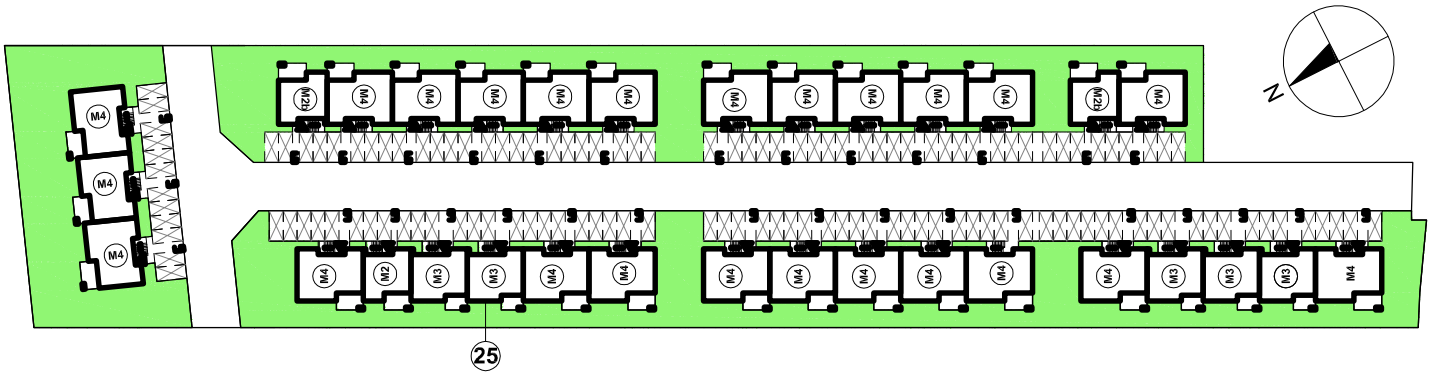

segment typ M4 - piętro

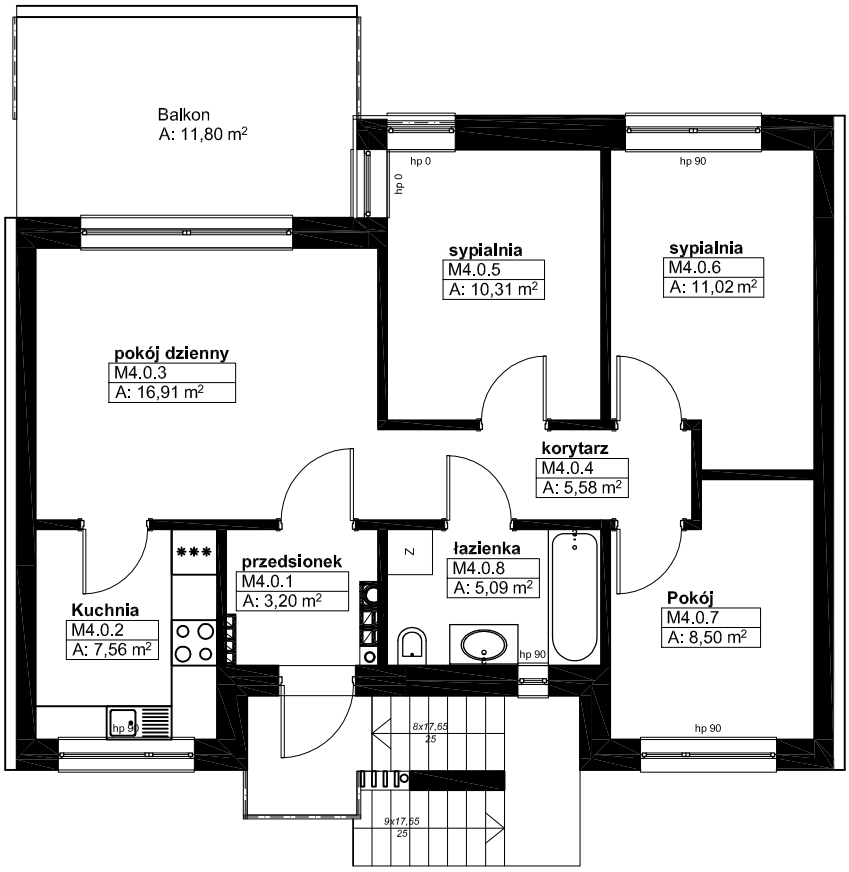

Wykaz pomieszczeń Budynek typ M4
Lokal mieszkalny piętro

Nr	Nazwa pom.	Pow. użytkowa
M4.01	Przedsionek	3,20 m²
M4.02	Kuchnia	7,56 m²
M4.03	Pokój dzienny	16,91 m²
M4.04	Korytarz	5,58 m²
M4.05	Sypialnia	10.31 m²
M4.06	Sypialnia	11,02 m²
M4.07	Pokój	8,50 m²
M4.08	Łazienka	5,09 m²
razem pow.użytk.		68,17 m²